

COMUNE DI LICCIANA NARDI



PROGETTO ESECUTIVO

**REALIZZAZIONE INTERVENTO DI RIPRISTINO DEL
CORPO STRADALE IN CORRISPONDENZA DEL KM.
6+100 DELLA S.P. N. 74**

STUDIO TECNICO

Dott. Ing. Fleana Albertoni

Viale Lunigiana 2/H, Aulla 54011 (MS)

Tel/fax 0187408258 cell. 3478894312

Mail: fleana_albertoni@libero.it

INQUADRAMENTO CARTOGRAFICO

COMMITTENZA: COMUNE DI LICCIANA NARDI	PROGETTISTA: Dott. Ing. Fleana Albertoni
LOCALITA INTERVENTO: S.P. 74 KM 6+100	
DATA: APRILE 2014	Nome elaborato: Inq. Cart. 1

UBICAZIONE CARTOGRAFICA

LOC. S.P. N. 74 KM 6+100 COMUNE DI LICCIANA

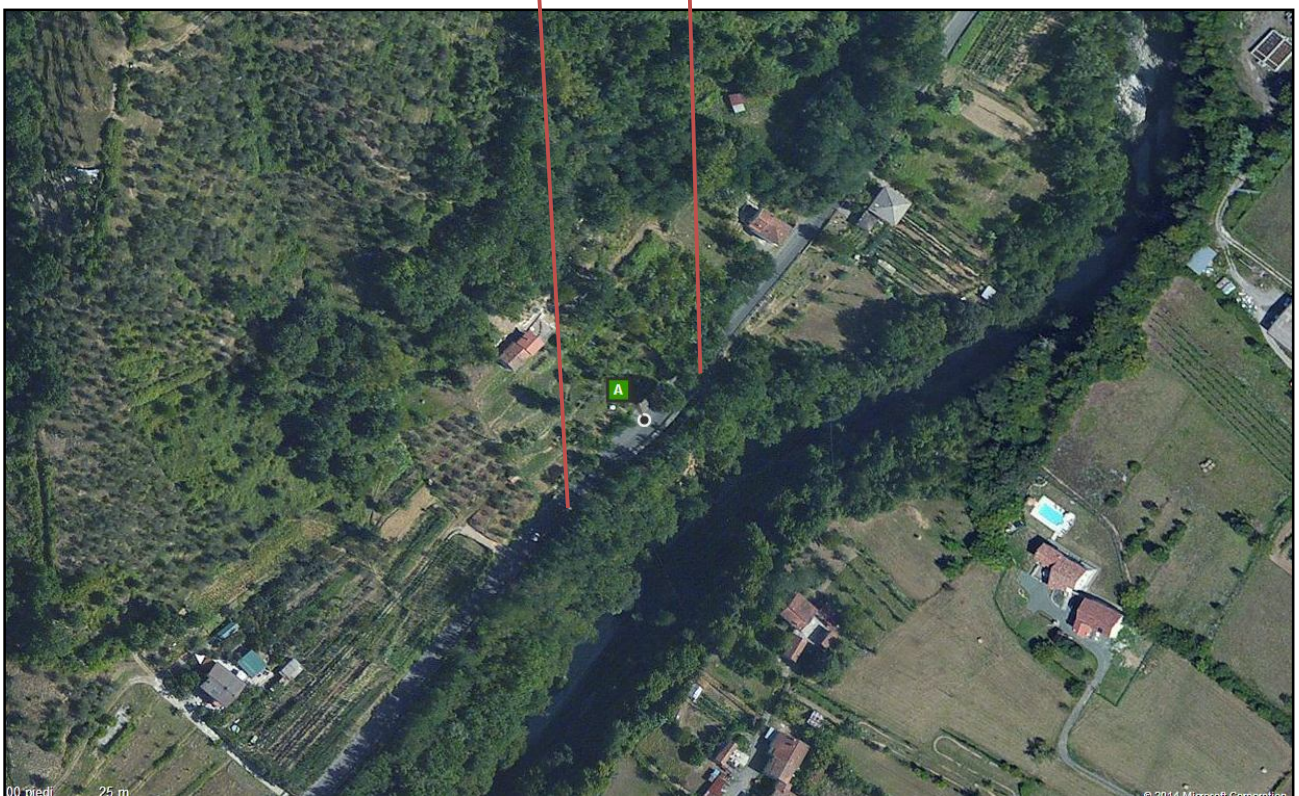

C.T.R. TOSCANA - SCALA 1:5000

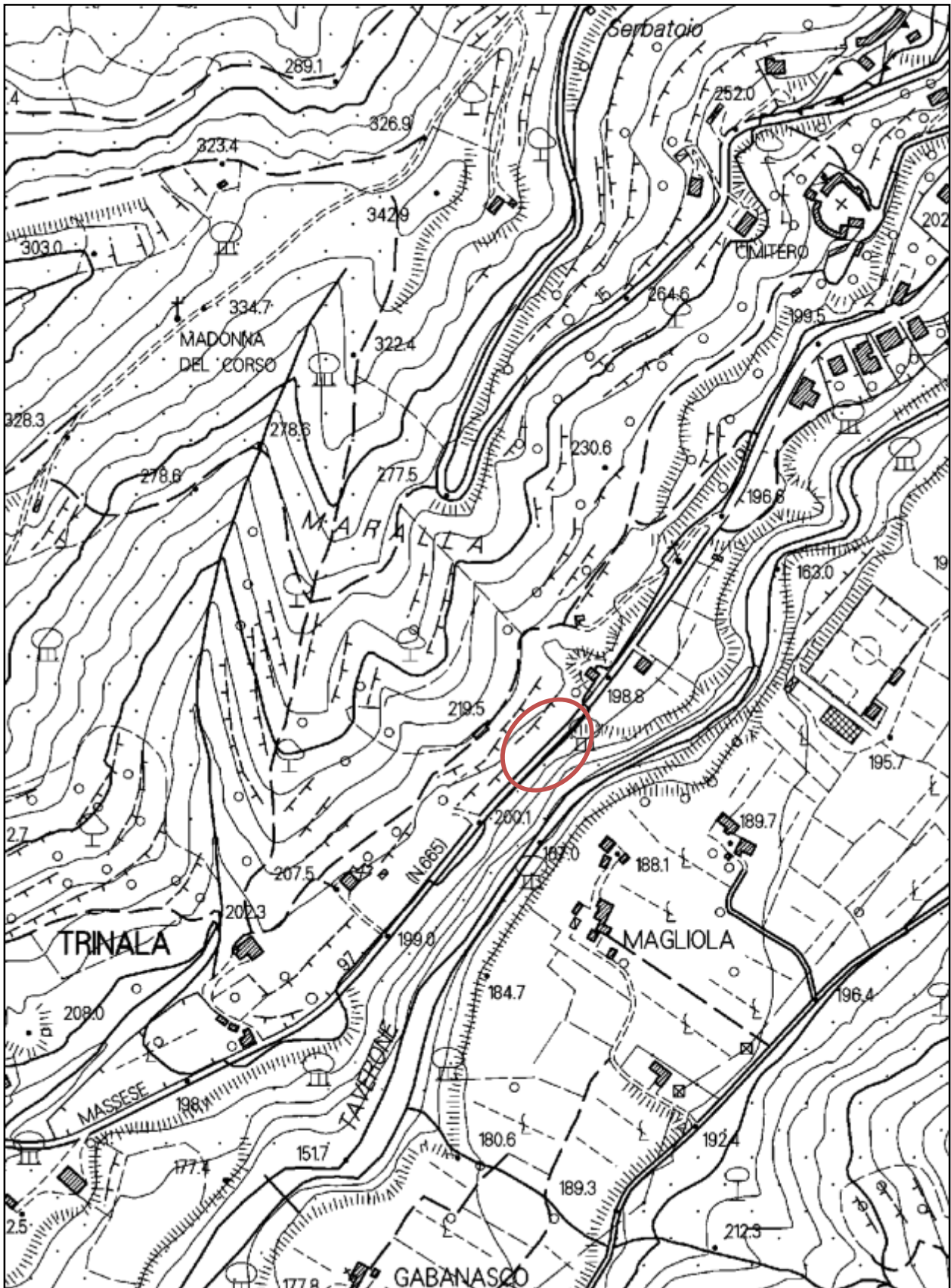

 AREA D' INTERVENTO

MAPPA CATASTALE TOSCANA - SCALA 1:2000

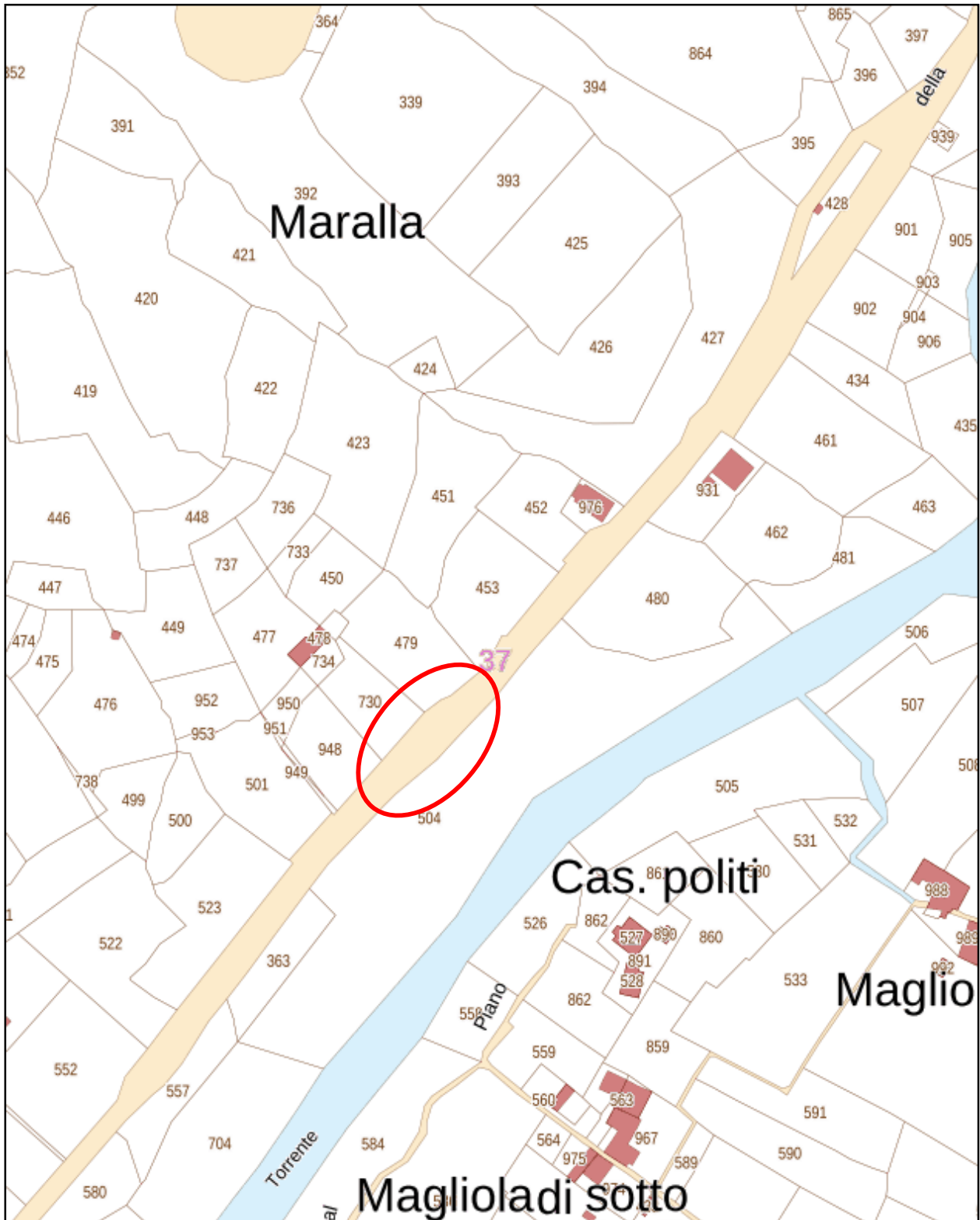

 AREA D' INTERVENTO